

ROMÂNIA  
JUDEȚUL DOLJ  
CONSILIUL LOCAL AL COMUNEI POIANA MARE

## HOTĂRÂRE

privind

reorganizarea „**Serviciului voluntar pentru situații de urgență** “ pentru intervenția în situații de urgență.

Având în vedere :

- *Ordonanța Guvernului României nr.88/2001 aprobată prin Legea nr. 363/07.06.2002 privind înființarea, organizarea și funcționarea serviciilor publice comunitare pentru situații de urgență*
- *Legea nr. 195 din 20.04.2001 – Legea voluntariatului.*
- *Legea Nr. 629/19.11.2002 privind aprobarea Ordonanței Guvernului Nr. 58/22.08.2002 pentru modificarea și completarea Legii voluntariatului Nr. 195/20.04.2001*
- *Legea Protecției Civile nr.481/08.11.2004, articolul 10, litera b;*
- Expunerea de motive a primarului comunei privind înființarea „**Serviciului voluntar pentru situații de urgență** “ pentru intervenția în situații de urgență.

Cu respectarea, art. 13, litera “b”, „d” și art. 31, alin.(3), din *Legea nr. 307/2006 privind apărarea împotriva incendiilor* În temeiul art.38 (2) literele e, k, n, q, art.68 (1) literele h, i și art.46 (1) din *Legea 215/2001 a administrației publice locale*:

## HOTĂRĂRĂȘTE:

**Articol unic.** Se aprobă reorganizarea „**Serviciului voluntar pentru situații de urgență** “ pentru intervenția în situații de urgență, în forma prezentată în anexa nr.1, anexa nr.2 , parte integrantă din prezenta hotărâre.

Președinte de ședință,

\_\_\_\_\_

*Vizat juridic*

Nr. \_\_\_\_\_ din \_\_\_\_\_

**ORGANIGRAMA (Cadru)**  
**SERVICIULUI VOLUNTAR PENTRU SITUATII DE URGENTA AL COMUNEI POIANA MARE**

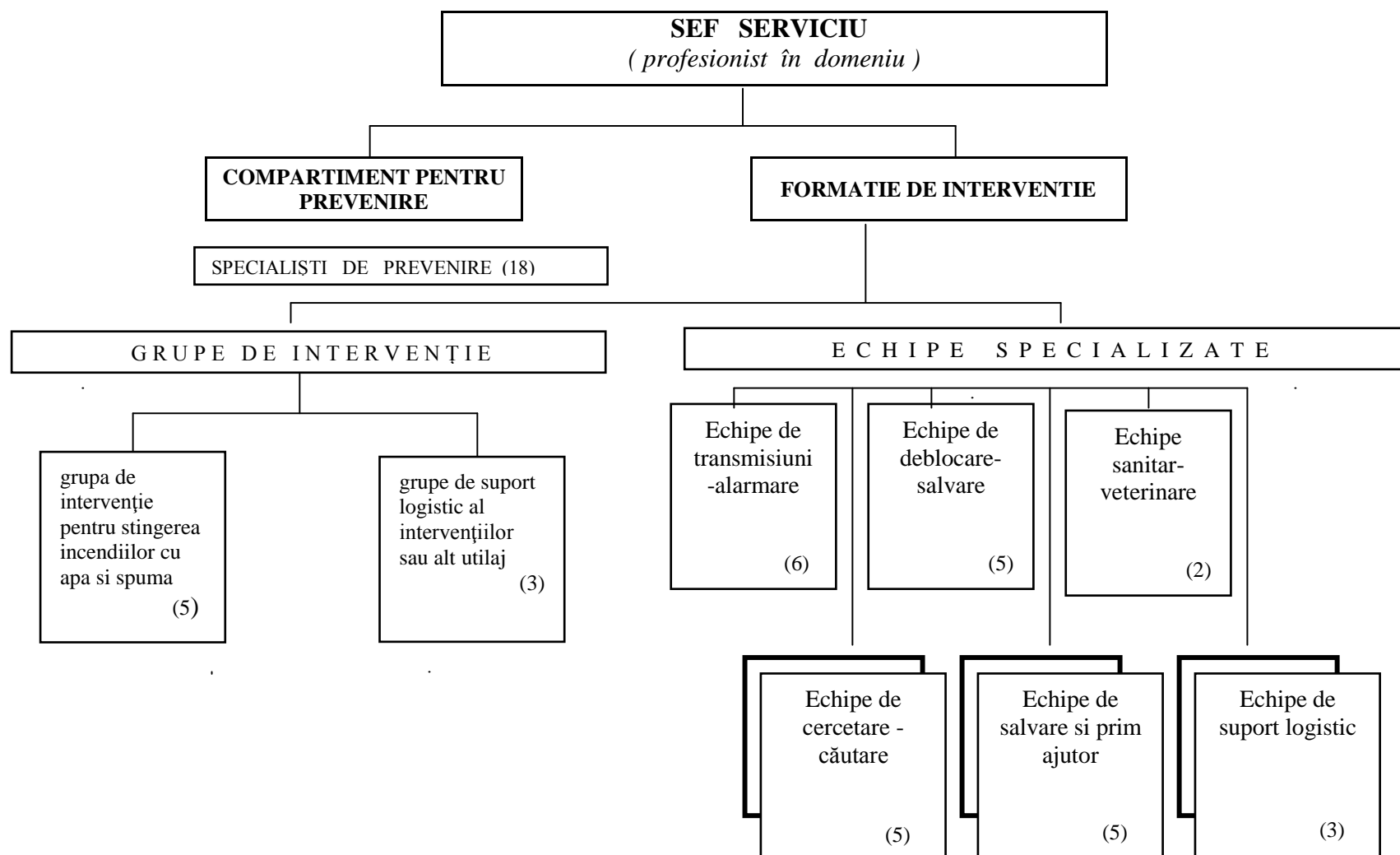

## **COMPONENȚA**

### *Serviciului de urgență voluntar*

**1. ȘEF SERVICIU**

|                                      |   |
|--------------------------------------|---|
| <b>ȘEF SERVICIU<br/>PETCUSIN ION</b> | 1 |
|--------------------------------------|---|

**2. COMPARTIMENT PREVENIRE format din**

|   |    |
|---|----|
| <b>ȘEF VINTILA MARIN</b>  | 1  |
| * Specialiști pentru<br>prevenire (Inspector/Cadru tehnic) în<br>domeniul apărării contra incendiilor<br>(Atribuțiunile îi revin șefului S.V.S.U.)  |    |
| Specialiști pentru prevenire<br>-Sector Tunarii Noi      TICU ION<br>BANGHEA VASILE<br>-Sector Tunarii Vechi    PICA GHEORGHE<br>STOIAN VINTILA<br>BABA CRISTEL<br>-Sector Timpuri Noi      BUZATU MIHAELA<br>PANDIA SILVIA<br>NETOIU VALERICA<br>NAIDINOIU PETRE<br>-Sector Viata Noua        CICHIREA AURELIA<br>NAIDIN GHEORGHITA<br>STIUCA IONICA<br>PICU DANIELA<br>-Sector Libertatea        RISNITA GHEORGHITA<br>GURAN RONITA<br>STROE MARIANA<br>STROE ION | 17 |
| TOTAL   | 18 |

**F O R M A Ţ I I D E I N T E R V E N Ţ I E**

**GRUPE DE INTERVENŢIE**

3. **grupă intervenție pentru STINGEREA INCENDIILOR CU APĂ ȘI SPUMĂ** formată din:

|                        |                 |   |
|------------------------|-----------------|---|
| Șef echipaj(cond auto) | Croitoru Marin  | 1 |
| Servant(cond auto)     | Buzatu Daniel   | 1 |
| Servant(cond auto)     | Gaina Ion       | 1 |
| Servant                | Berceanu George | 1 |
| Servant                | Stanciugelu Ion | 1 |
| TOTAL                  |                 | 5 |

4. **grupă DE SUPORT LOGISTIC AL INTERVENȚIILOR SAU ALT UTILAJ** formată din:

|   |   |   |
|---|---|---|
| Șef echipă (maistru construcții civile/industriale) | Buzatu Nicolae                                | 1 |
| Salvator (conducător – mecanic utilaj)              | Andrei Cristian (autogreder , buldoescavator) | 2 |
|   | Segirceanu Viorel (autoatelier , tractor )    |   |
| TOTAL   |   | 3 |

**ECHIPE SPECIALIZATE DE INTERVENȚIE**

5. **Echipa TRANSMISIUNI – ALARMARE** formată din:

|                                    |                                     |   |
|------------------------------------|-------------------------------------|---|
| Șef echipă (electromecanic sirena) | Virtosu Constantin                  | 1 |
|                                    | Clopotari Bisericile din localitate | 5 |
| TOTAL                              |                                     | 6 |

- Echipa DEBLOCARE - SALVARE** formată din:

|                           |                                    |   |
|---------------------------|------------------------------------|---|
| Șef echipă (șofer)        | SUTA MARIUS                        | 1 |
| Salvator(electrician)     | TIRZIU STEFAN<br>CRACIUNOIU DANIEL | 2 |
| Salvator (sudor)          | PURCARIN ILIE                      | 1 |
| Salvator(lăcătuș mecanic) | NEGULESCU ADRIAN                   | 1 |
| TOTAL                     |                                    | 5 |

6. **Echipă SANITAR - VETERINARĂ**, formată din:

|                              |                |   |
|------------------------------|----------------|---|
| Șef echipă (medic veterinar) | VIRTOSU VICTOR | 1 |
| Salvator (zootehnist)        | FLORICEL AUREL | 1 |
| TOTAL                        |                | 2 |

7. **Echipe de CERCETARE – CĂUTARE** formată din:**Echipa**

|                                 |                                    |   |
|---------------------------------|------------------------------------|---|
| Şef echipă ( <i>şofer</i> )     | ISPAS STEFAN                       | 1 |
| Cercetaş ( <i>salvator</i> )    | EPINGEAC GEORGE<br>EPIGEAC GABRIEL | 2 |
| Cercetaş ( <i>brancardier</i> ) | PURCARIN VIOREL<br>DECA SORIN      | 2 |
| TOTAL                           |                                    | 5 |

8. **Echipe SALVARE ŞI PRIM AJUTOR** formată din:**Echipa nr. 1**

|                                      |                                   |   |
|--------------------------------------|-----------------------------------|---|
| Şef echipă ( <i>medic</i> )          | RADOI GEORGETA                    | 1 |
| Salvator ( <i>asistent medical</i> ) | BICIOI LELIA<br>VIRBAN ELENA      | 2 |
| Salvator( <i>brancardier</i> )       | BIRNOI COSTINEL<br>CICHIREA AUREL | 2 |
| TOTAL                                |                                   | 5 |

9. **Echipă SUPORT LOGISTIC**, formată din:**Echipa - Logistică**

|                                |                   |   |
|--------------------------------|-------------------|---|
| Şef echipă ( <i>contabil</i> ) | NICOLAE ELISABETA | 1 |
| Salvator( <i>magaziner</i> )   | PURCARIN ILIE     | 1 |
| Salvator ( <i>magaziner</i> )  | NEAGOE CAMELIA    | 1 |
| TOTAL                          |                   | 3 |

**Total personal încadrat în Serviciului de urgență voluntar = 53**

\* Numărul specialiștilor **Compartimentului de prevenire** se stabilește astfel :

a) pentru instituțiile publice și operatorii economici din subordinea consiliilor locale, un specialist ;

b) în mediul rural, pentru 200 gospodării cetățenești, un specialist;

c) în mediul urban, pentru 500 – 1000 locuințe individuale sau gospodării, un specialist ;

**\*\*Numărul grupelor de intervenție pentru STINGEREA INCENDIILOR CU APĂ ȘI SPUMĂ**

a) pentru instituțiile publice și operatorii economici din subordinea consiliilor locale

b) în mediul rural câte unul pentru fiecare sat;

c) în mediul urban, câte unul pentru 500 – 1000 locuințe individuale sau gospodării;